Bóg się rodzi

KOLĘDY ZE STAREGO ŚPIEWNIKA

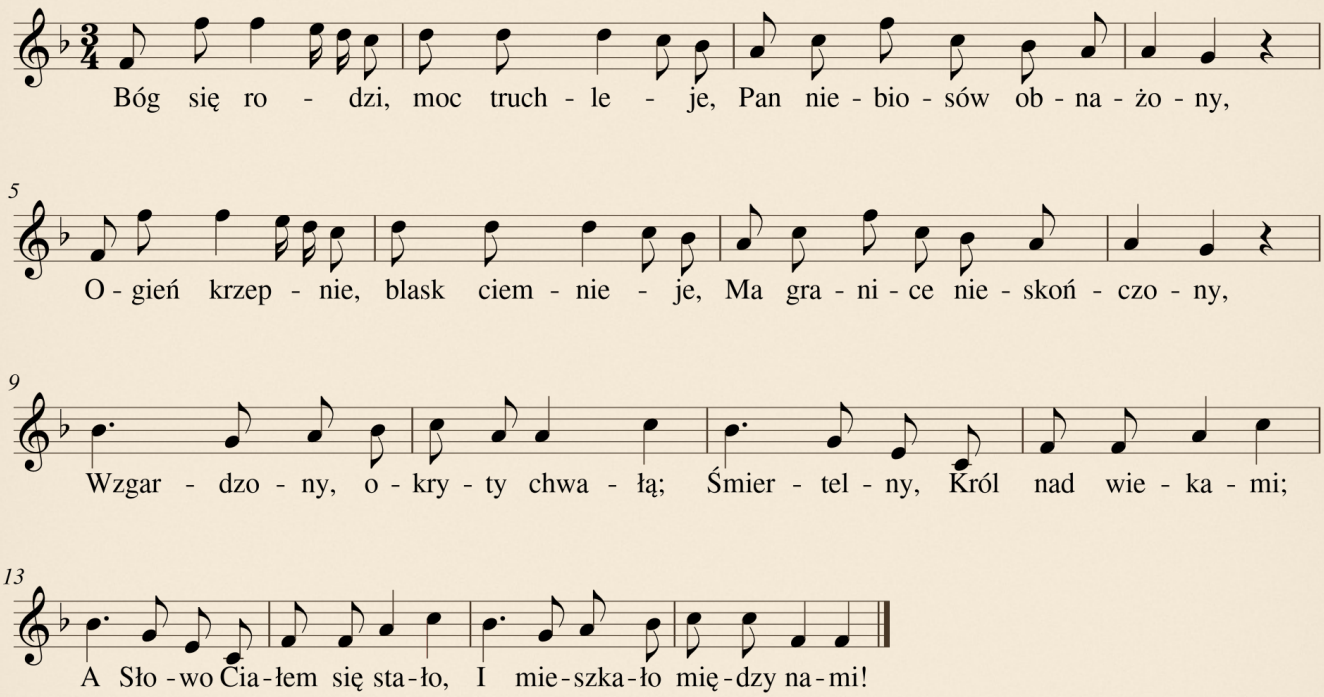

Dalsza zwrotka

Podnieś rękę, Boże Dziecię,
Błogosław krainę miłą,
W dobrych radach, w dobrym bycie
Wspieraj jej siłę swą siłą.
Dom nasz i majętność całą,
I Twoje wioski z miastami!
A Słowo Ciałem się stało
I mieszkało między nami.

Źródło melodii: M. M. Mioduszewski, Śpiewnik kościelny, 1838.

Melodia tradycyjna • nowy skład • pisownia uwspółcześniona

Wśród nocnej ciszy

KOLĘDY ZE STAREGO ŚPIEWNIKA

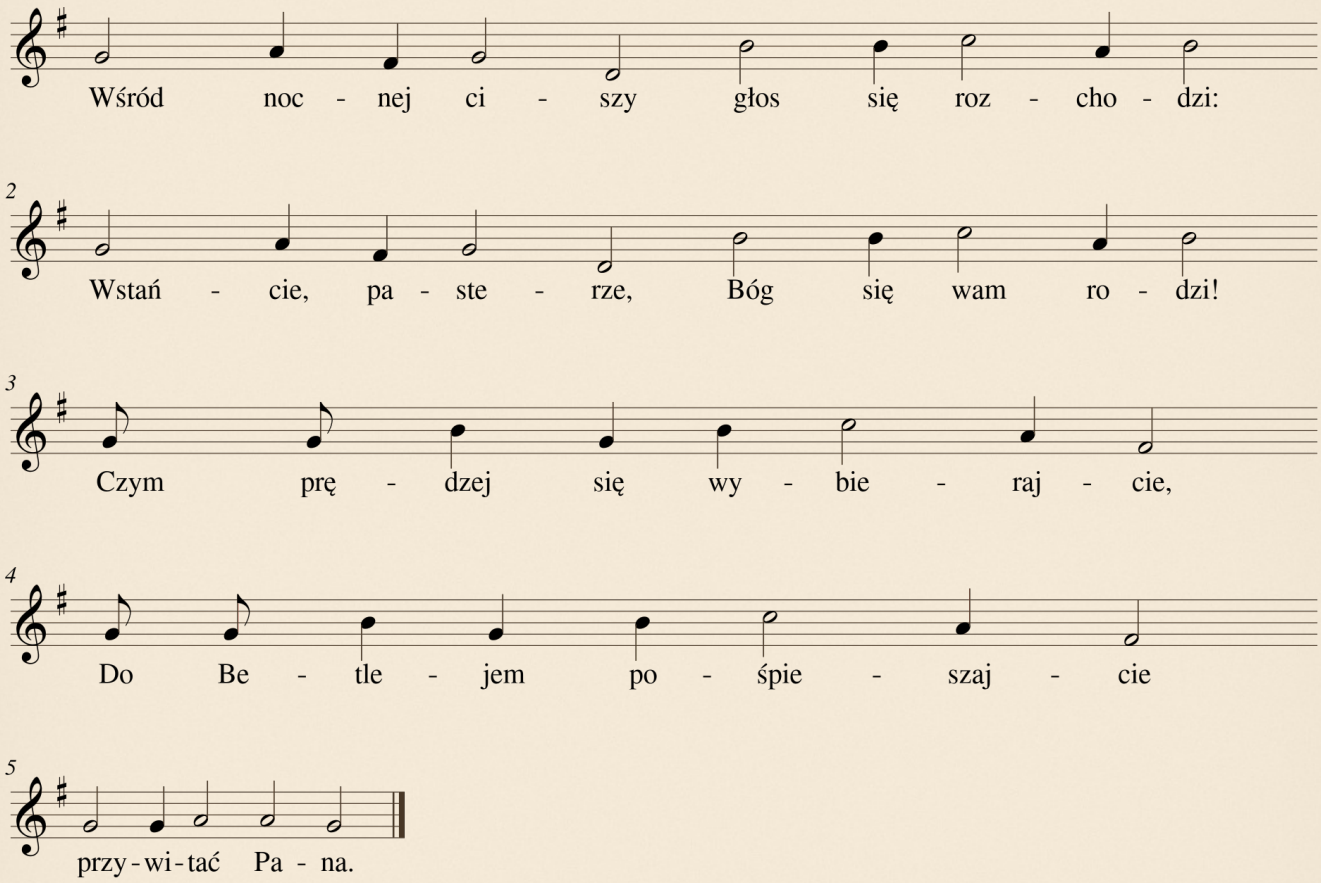

Dalsza zwrotka

Poszli, znaleźli Dzieciątko w żłobie,
Z wszystkimi znaki danymi sobie.
Jako Bogu cześć Mu dali,
A witając, zawołali
Z wielkiej radości.

Źródło melodii: L. Rydel, Betleem polskie, 1906; podział sylab dostosowany.

Melodia tradycyjna • nowy skład • pisownia uwspółcześniona

Bóg się rodzi

KOLĘDY ZE STAREGO ŚPIEWNIKA

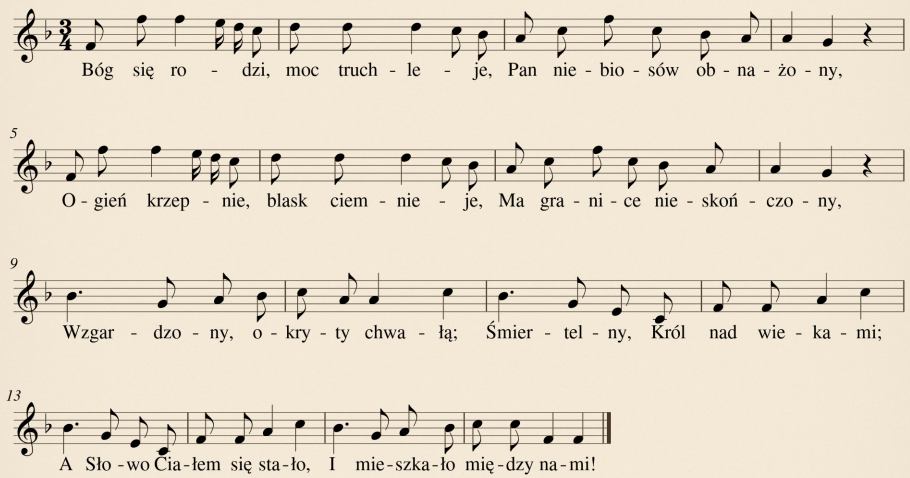

Dalsza zwrotka

Podnieś rękę, Boże Dziecię,
Błogosław krainę miłą,
W dobrych radach, w dobrym bycie
Wspieraj jej siłę swą siłą.
Dom nasz i majętność całą,
I Twoje wioski z miastami!
A Słowo Ciałem się stało
I mieszkało między nami.

Źródło melodii: M. M. Mioduszewski, Śpiewnik kościelny, 1838.

Melodia tradycyjna • nowy skład • pisownia uwspółcześniona

Wśród nocnej ciszy

KOLĘDY ZE STAREGO ŚPIEWNIKA

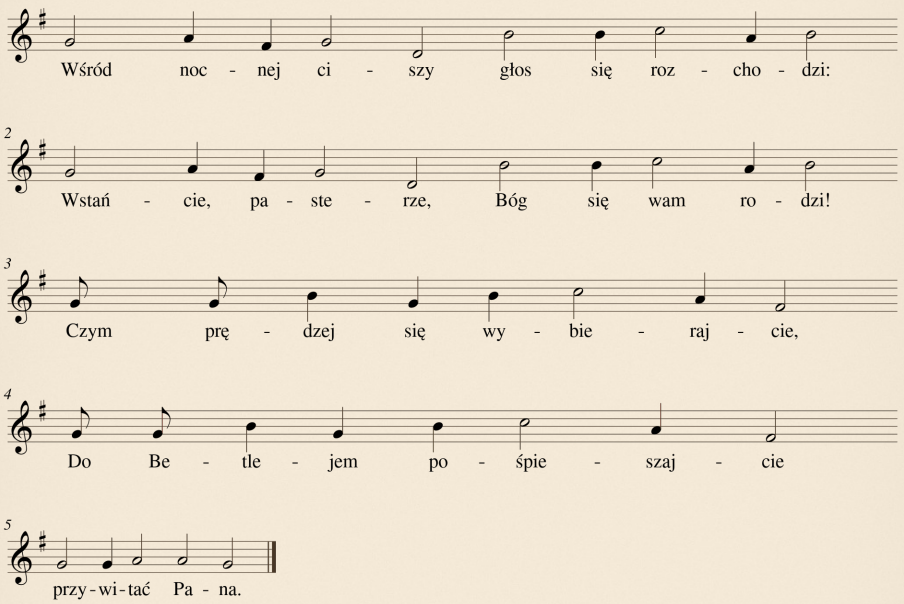

Dalsza zwrotka

Poszli, znaleźli Dzieciątko w żłobie,
Z wszystkimi znaki danymi sobie.
Jako Bogu cześć Mu dali,
A witając, zawołali
Z wielkiej radości.

Źródło melodii: L. Rydel, Betleem polskie, 1906; podział sylab dostosowany.

Melodia tradycyjna • nowy skład • pisownia uwspółcześniona

Bóg się rodzi

KOLĘDY ZE STAREGO ŚPIEWNIKA

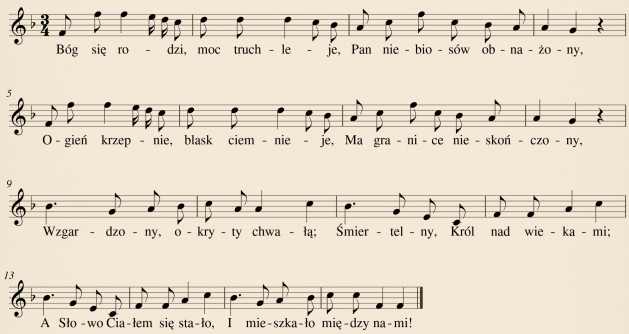

Dalsza zwrotka

Podnieś rękę, Boże Dziecię,
Błogosław krainę miłą,
W dobrych radach, w dobrym bycie
Wspieraj jej siłę swą siłą.
Dom nasz i majętność całą,
I Twoje wioski z miastami!
A Słowo Ciałem się stało
I mieszkało między nami.

Źródło melodii: M. M. Mioduszewski, Śpiewnik kościelny, 1838.

Melodia tradycyjna • nowy skład • pisownia uwspółcześniona

Wśród nocnej ciszy

KOLĘDY ZE STAREGO ŚPIEWNIKA

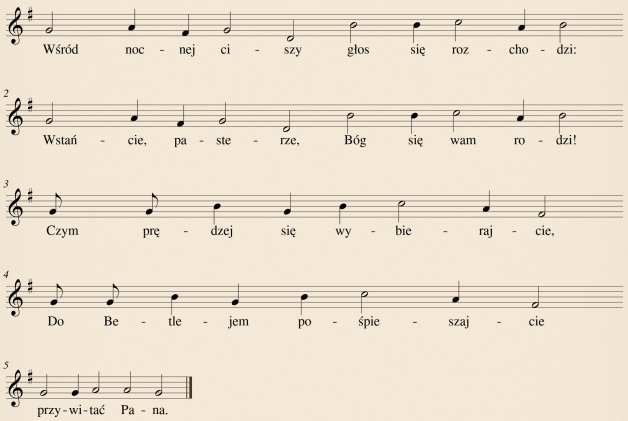

Dalsza zwrotka

Poszli, znaleźli Dzieciątko w żłobie,
Z wszystkimi znaki danymi sobie.
Jako Bogu cześć Mu dali,
A witając, zawołali
Z wielkiej radości.

Źródło melodii: L. Rydel, Betleem polskie, 1906; podział sylab dostosowany.

Melodia tradycyjna • nowy skład • pisownia uwspółcześniona

Bóg się rodzi

KOLĘDY ZE STAREGO ŚPIEWNIKA

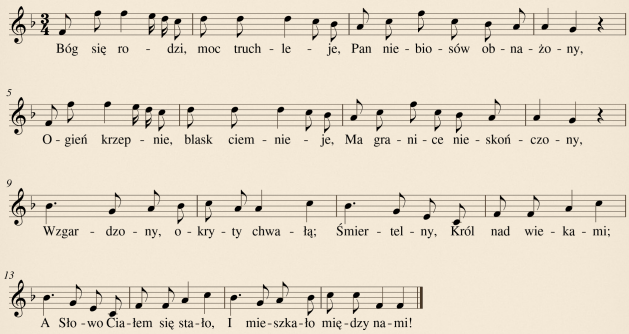

Dalsza zwrotka

Podnieś rękę, Boże Dziecię,
Błogosław krainę miłą,
W dobrych radach, w dobrym bycie
Wspieraj jej siłę swą siłą.
Dom nasz i majętność całą,
I Twoje wioski z miastami!
A Słowo Ciałem się stało
I mieszkało między nami.

Źródło melodii: M. M. Mioduszewski, Śpiewnik kościelny, 1838.

Melodia tradycyjna • nowy skład • pisownia uwspółcześniona

Wśród nocnej ciszy

KOLĘDY ZE STAREGO ŚPIEWNIKA

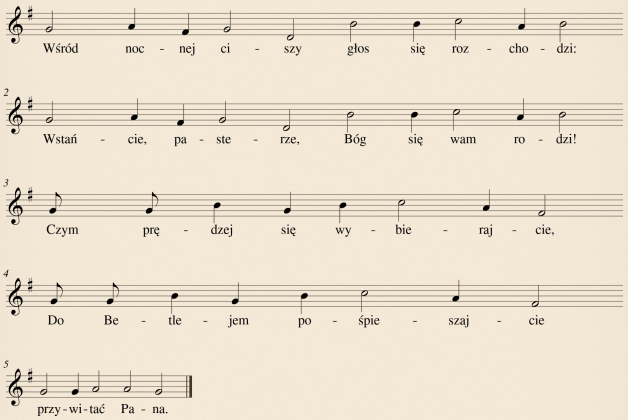

Dalsza zwrotka

Poszli, znaleźli Dzieciątko w żłobie,
Z wszystkimi znaki danymi sobie.
Jako Bogu cześć Mu dali,
A witając, zawołali
Z wielkiej radości.

Źródło melodii: L. Rydel, Betleem polskie, 1906; podział sylab dostosowany.

Melodia tradycyjna • nowy skład • pisownia uwspółcześniona